HERZLICH WILLKOMMEN IM DOLOMITENGOLF HOTEL & SPA

Freuen Sie sich auf Ihren Verwöhnurlaub auf der sonnigen Alpensüdseite, nahe der charmanten Stadt Lienz und am Fuß des beeindruckenden Panorama der Lienzer Dolomiten. **In unserem 4-Sterne-Superior Hotel verwöhnen wir Sie mit zahlreichen Inklusivleistungen:**

- großes Frühstücksbuffet, Eierspeisen à la minute zubereitet
- im Sommer: Brunch bis 12 Uhr für Frühgolfer
- im Winter: nachmittags Jausenbuffet
- mehrgängiges Gourmet-Wahlmenü am Abend
- täglich eine Flasche Mineralwasser im Zimmer frei
- Internetzugang (W-LAN) frei
- Benutzung des großen Wellness- und Spa-Bereichs (ca. 1.500 m²) mit Hallenbad, Außenpool (Mai bis Oktober), Finnischer Panorama-Sauna, Dampfbad, Bio-Sauna, Infrarot-Sauna, Eisbrunnen, Wärmeliegen, Ruheräumen mit Wellness-Lounge u.v.m.
- Benutzung des Fitness-Centers mit Bergblick, ausgestattet mit hochwertigen Technogym-Geräten (Artis-Serie)
- praktische Resort-Fahrräder

KOCHEN IST EIN LEBENSGEFÜHL ...

... und es gibt kaum etwas Schöneres als dieses mit anderen Genussmenschen zu teilen. In der professionellen Showküche stehen drei exklusive Tageskochkurse mit den Küchenchefs der Hamacher Hotels & Resorts auf dem Programm.

Die Koch- & Genusswoche:
Sonntag, 28. Januar bis Sonntag, 04. Februar 2024

7 Nächte mit Verwöhn-Halbpension, 3 Tageskochkurse mit unseren Küchenchefs plus Dessert-Kochkurs, Abschlussabend mit Weinbegleitung, Weinseminar & Verkostung mit einem renommierten Top-Winzer, Degustationsmenü und Schnapsverkostung
bereits ab 1.015 Euro pro Person

ENTSPANNT DURCH DEN WINTER TANZEN

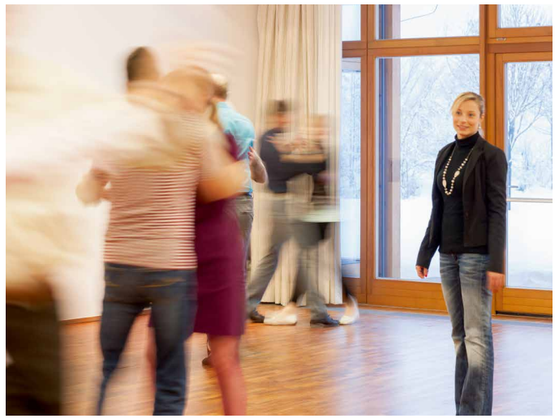

Im Urlaub in traumhaftem Umfeld ganz ohne Stress zu Tanzen, ist ein wunderbarer Ausgleich für Körper und Geist. Erleben Sie eine zauberhafte Woche in Österreich mit der Tanzschule van Hasselt aus Köln und lassen Sie sich von den professionellen Tanzlehren in geselliger Atmosphäre anleiten. Auf dem Programm stehen die Grundschritte und raffinierte Variationen verschiedener Gesellschaftstänze. Neben den Tanzeinheiten bleibt noch ausreichend Zeit für wohltuende Wellness-Momente und sportliche Aktivitäten in der Lienzer Bergwelt.

Lebensgefühl Tanzen:
Termin 1: Sonntag, 07. Januar bis Sonntag, 14. Januar 2024
Termin 2: Sonntag, 18. Februar bis Sonntag, 25. Februar 2024
7 Nächte inkl. Verwöhn-Halbpension und 4-Tages-Tanzkurs:
für Anfänger und Fortgeschrittene, einem Tanzabend und Livemusik
bereits ab 840 Euro pro Person im Doppelzimmer

ZIMMER & SUITEN

Erleben Sie „Wellness im Schlaf“ – sämtliche Zimmer & Suiten im Dolomitengolf Hotel & Spa wurden jüngst als Wellness-Zimmer ausgestattet. Freuen Sie sich auf komfortable Luxusbetten sowie hochwertige Sitzmöbel und Dekorationen. Alle Zimmer sind mit allergikerfreundlichen Eichenholzböden ausgestattet, die zur Wohlfühlatmosphäre beitragen.

WELLNESS DOPPELZIMMER OHNE BALKON
ca. 32 m² | 1 bis 2 Erwachsene
Sommer: ab 131,– p. P.
Winter: ab 114,– p. P.

WELLNESS DOPPELZIMMER MIT BALKON
ca. 32 m² | 2 Erwachsene
Sommer: ab 145,– p. P.
Winter: ab 120,– p. P.

WELLNESS LUXUSDOPPELZIMMER
ca. 43 m² | 2 bis 3 Erwachsene
Sommer: ab 167,– p. P.
Winter: ab 139,– p. P.

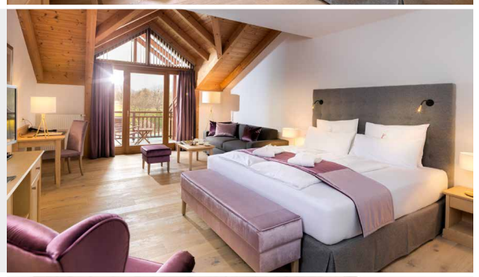

WELLNESS 2-RAUM SUITE
ca. 60-65 m² | 2 bis 4 Erwachsene
Sommer: ab 231,– p. P.
Winter: ab 159,– p. P.

WELLNESS MASTER SUITE
ca. 120 m² | 2 Erwachsene
Sommer: ab 305,– p. P.
Winter: ab 216,– p. P.

Preisangaben in Euro. Listenpreise pro Person und Nacht inkl. Halbpension zzgl. Ortstaxe. Abweichungen von abgedruckten Bildern und Grundrissen möglich.

SAISONZEITEN SOMMER 2024

Saison A: 28.03. bis 28.04.2024 und 06.10. bis 03.11.2024
Saison B: 28.04. bis 23.06.2024 und 01.09. bis 06.10.2024
Saison C: 23.06. bis 01.09.2024

ZIMMERPREISE PRO PERSON

Übernachtung inkl. Halbpension

Saison		A	B	C
Einzelzimmer	**EZ**	**198**	**248**	**250**
Wellness DZ ohne Balkon	**WDZ**	**131**	**175**	**185**
Wellness DZ mit Balkon	**WDZ-B**	**145**	**187**	**196**
Wellness Luxusdoppelz.	**WLDZ**	**167**	**210**	**215**
Wellness 2-Raum Suite	**W2RS**	**231**	**263**	**270**
Wellness Master Suite	**WMS**	**305**	**362**	**368**

Wochenpauschale 7 Nächte inkl. Halbpension

Saison		A	B	C
Einzelzimmer	**EZ**	**1.295**	**1.624**	**1.638**
Wellness DZ ohne Balkon	**WDZ**	**861**	**1.148**	**1.211**
Wellness DZ mit Balkon	**WDZ-B**	**952**	**1.225**	**1.288**
Wellness Luxusdoppelz.	**WLDZ**	**1.092**	**1.379**	**1.407**
Wellness 2-Raum Suite	**W2RS**	**1.512**	**1.722**	**1.771**
Wellness Master Suite	**WMS**	**1.995**	**2.373**	**2.408**

ARRANGEMENTS

Preise pro Person in Euro

Golf Paket – 3 Nächte

3 Nächte von Donnerstag bis Sonntag inkl. Verwöhn-Halbpension und 2 x 18-Loch Greenfee (plus freies Golfen am Anreisetag nach 15 Uhr)

Saison	A	B	C
EZ	**732**	**882**	**888**
WDZ	**531**	**663**	**693**
WDZ-B	**573**	**699**	**726**
WLDZ	**639**	**768**	**783**
W2RS	**831**	**927**	**948**
WMS	**1.053**	**1.224**	**1.242**

Golf Paket – 4 Nächte

4 Nächte von Sonntag bis Donnerstag inkl. Verwöhn-Halbpension und 3 x 18-Loch Greenfee (plus freies Golfen am Anreisetag nach 15 Uhr)

Saison	A	B	C
EZ	**940**	**1.136**	**1.144**
WDZ	**680**	**852**	**892**
WDZ-B	**736**	**900**	**932**
WLDZ	**820**	**988**	**1.008**
W2RS	**1.068**	**1.192**	**1.220**
WMS	**1.356**	**1.576**	**1.600**

Golf Paket – 7 Nächte

7 Nächte, tägliche Anreise, inkl. Verwöhn-Halbpension und 6 x 18-Loch Greenfee (plus freies Golfen am Anreisetag nach 15 Uhr)

Saison	A	B	C
EZ	**1.659**	**1.988**	**2.002**
WDZ	**1.225**	**1.512**	**1.575**
WDZ-B	**1.316**	**1.589**	**1.652**
WLDZ	**1.456**	**1.743**	**1.771**
W2RS	**1.876**	**2.086**	**2.135**
WMS	**2.359**	**2.737**	**2.772**

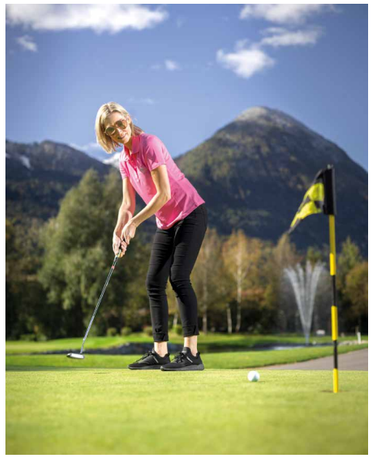

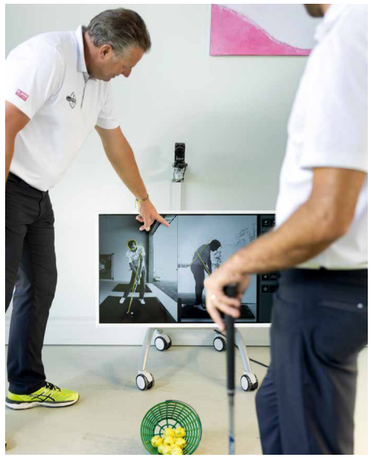

Golfeinsteigerkurs m. Fernmitgliedschaft

7 Nächte inkl. Halbpension, 5-Tages-Golfkurs in kleinen Gruppen, Leihausrüstung für den Kurs, Unterricht über Regeln und Etikette, Platzreifeprüfung (PE), Aufnahme- und Jahresgebühr für die Fernmitgliedschaft im GC Dolomitengolf für das laufende Kalenderjahr (Wohnort min. 200 km entfernt), ÖGV-Ausweis und unbegrenzte Spielberechtigung

Saison	A	B	C
EZ	**1.598**	**1.918**	**1.932**
WDZ	**1.155**	**1.442**	**1.505**
WDZ-B	**1.246**	**1.519**	**1.582**
WLDZ	**1.386**	**1.673**	**1.701**
W2RS	**1.806**	**2.016**	**2.065**
WMS	**2.289**	**2.667**	**2.702**

Technik & Taktik

3 Nächte von Donnerstag bis Sonntag inkl. Halbpension, individuelle Betreuung durch die Golfpros (max. 2 Teilnehmer), 2 Einheiten Techniktraining im neuen Center, 2 Einheiten Taktiktraining auf dem 36-Loch Golfplatz, 2 x 18-Loch Greenfee & freies Golfen am Anreisetag ab 15 Uhr, gratis Golf-Cart und 40 Euro Spa-Gutschein pro Person

Saison	A	B	C
EZ	**954**	**1.104**	**1.110**
WDZ	**753**	**885**	**915**
WDZ-B	**795**	**921**	**948**
WLDZ	**861**	**990**	**1.005**
W2RS	**1.053**	**1.149**	**1.170**
WMS	**1.275**	**1.446**	**1.464**

Practice & Play

7 Nächte inkl. Halbpension, 3-Tages-Kurs für fortgeschrittene Spieler in kleinen Gruppen mit max. 4 Teilnehmern (2 Einheiten Schwungtraining mit Videoanalyse, 2 Einheiten indiv. Training, 2 Einheiten Spiellektion), 6 x 18-Loch Greenfee und freies Golfen am Anreisetag ab 15 Uhr

Saison	A	B	C
EZ	**1.827**	**2.156**	**2.170**
WDZ	**1.393**	**1.680**	**1.743**
WDZ-B	**1.484**	**1.757**	**1.820**
WLDZ	**1.624**	**1.911**	**1.939**
W2RS	**2.044**	**2.254**	**2.303**
WMS	**2.527**	**2.905**	**2.940**

Fernmitglieder des GC Dolomitengolf

Saison	A	B	C
EZ	**1.463**	**1.792**	**1.806**
WDZ	**1.029**	**1.316**	**1.379**
WDZ-B	**1.120**	**1.393**	**1.456**
WLDZ	**1.260**	**1.547**	**1.575**
W2RS	**1.680**	**1.890**	**1.939**
WMS	**2.163**	**2.541**	**2.576**

Golftrainingswoche

7 Nächte inkl. Halbpension, 4-Tages-Kurs für fortgeschrittene Spieler in kleinen Gruppen (12 Einheiten Golfunterricht), 2 Theorie- und Regeleinheiten à 50 min., ein vorgabewirksames Golfturnier, 6 x 18-Loch Greenfee und freies Golfen am Anreisetag ab 15 Uhr

Saison	A	B	C
EZ	**1.890**	**2.219**	**2.233**
WDZ	**1.456**	**1.743**	**1.806**
WDZ-B	**1.547**	**1.820**	**1.883**
WLDZ	**1.687**	**1.974**	**2.002**
W2RS	**2.107**	**2.317**	**2.366**
WMS	**2.590**	**2.968**	**3.003**

Fernmitglieder des GC Dolomitengolf

Saison	A	B	C
EZ	**1.526**	**1.855**	**1.869**
WDZ	**1.092**	**1.379**	**1.442**
WDZ-B	**1.183**	**1.456**	**1.519**
WLDZ	**1.323**	**1.610**	**1.638**
W2RS	**1.743**	**1.953**	**2.002**
WMS	**2.226**	**2.604**	**2.639**

Body & Golf

7 Nächte inkl. Halbpension, 3-Tages-Kurs für fortgeschrittene Spieler in kleinen Gruppen mit max. 4 Teilnehmern (2 Kurseinheiten à 50 Minuten Schwungtraining mit Videoanalyse, 2 Kurseinheiten à 50 Minuten individuelles Training, Bunker, Hölzer, Putten, 2 Kurseinheiten à 50 Minuten Spiellektion mit dem Golfpro – Coursemanagment) und 4 x 40 Minuten physiotherapeutische Behandlung durch André, 6 x 18-Loch Greenfee und freies Golfen am Anreisetag ab 15 Uhr

Saison	A	B	C
EZ	**2.044**	**2.373**	**2.919**
WDZ	**1.610**	**1.897**	**1.960**
WDZ-B	**1.701**	**1.974**	**2.037**
WLDZ	**1.841**	**2.128**	**2.156**
W2RS	**2.261**	**2.471**	**2.520**
WMS	**2.744**	**3.122**	**3.157**

Fernmitglieder des GC Dolomitengolf

Saison	A	B	C
EZ	**1.680**	**2.009**	**2.023**
WDZ	**1.246**	**1.533**	**1.596**
WDZ-B	**1.337**	**1.610**	**1.673**
WLDZ	**1.477**	**1.764**	**1.792**
W2RS	**1.897**	**2.107**	**2.156**
WMS	**2.380**	**2.758**	**2.793**

Sommer-Wellness-Tage

4 Nächte inkl. Halbpension und 3-Tage-Verwöhnprogramm mit persönlicher Einweisung im Fitness-Center (ca. 30 Min.)

1x La Stone Rückenmassage, 1x Aroma-Wohlfühlmassage, 1x „Dolomitengolf Spezial" Sportmassage, 1x Plate One Powertraining, 1x QMS Activator Gesichtsbehandlung und 1x Körperpeeling

Saison	A	B	C
EZ	**1.064**	**1.264**	**1.272**
WDZ	**796**	**972**	**1.012**
WDZ-B	**852**	**1.020**	**1.056**
WLDZ	**940**	**1.112**	**1.132**
W2RS	**1.196**	**1.324**	**1.352**
WMS	**1.492**	**1.720**	**1.744**

ALLGEMEINE INFORMATIONEN – **ÖSTERREICH**

PREISE
Alle Preise verstehen sich pro Person und Nacht in Euro, inklusive Halbpension zuzüglich Ortstaxe von 2 € pro Person und Übernachtung ab dem vollendeten 16. Lebensjahr.
Druckfehler und Änderungen vorbehalten.

ZIMMER MIT FRÜHSTÜCK
Für Aufenthalt mit Frühstück reduziert sich der Halbpensionspreis um 10 € p. P. / Nacht.

ANZAHLUNG
Bereits vor der Anreise wird eine Anzahlung des Reisebetrages fällig. Details entnehmen Sie Ihrer Buchungsbestätigung.

KINDERERMÄSSIGUNG
Kinderpreise für Übernachtung inkl. Halbpension im Zimmer der Eltern.

Defereggental Hotel & Resort:
Unter 2 Jahre kostenfrei, 2 bis 6 Jahre 30 € pro Nacht, 7 bis 15 Jahre 60 € pro Nacht.

Dolomitengolf Hotel & Spa:
SOMMER: unter 2 Jahre kostenfrei, 2 bis 6 Jahre 45 € pro Nacht, 7 bis 15 Jahre 80 € pro Nacht.
WINTER: unter 2 Jahre kostenfrei, 2 bis 6 Jahre 30 € pro Nacht, 7 bis 15 Jahre 60 € pro Nacht.

Dolomitengolf Suites:
SOMMER: unter 2 Jahre kostenfrei, 2 bis 6 Jahre 60 € pro Nacht, 7 bis 15 Jahre 95 € pro Nacht.
WINTER: unter 2 Jahre kostenfrei, 2 bis 6 Jahre 45 € pro Nacht, 7 bis 15 Jahre 80 € pro Nacht.

Generell gilt: Kinder unter 18 Jahre im eigenen Zimmer erhalten 25 % Nachlass auf den regulären Zimmerpreis (ausgenommen Weihnachten, Silvester, Dreikönige und Fasching).

STORNIERUNG
Bis spätestens 14 Tage vor dem vereinbarten Ankunftstag kostenlos stornierbar. Danach gelten folgende Stornogebühren: 13 bis 7 Tage vor dem Ankunftstag 50 % vom Gesamtpreis; 6 bis 0 Tage vor dem Ankunftstag 90 % vom Gesamtpreis (saisonale Abweichungen vorbehalten).

GREENFEE ERMÄSSIGUNG
Als Gast der Hamacher Hotels & Resorts erhalten Sie 30 % Nachlass auf die regulären Greenfee-Preise auf den hoteleigenen Golfanlagen Dolomitengolf Osttirol (36-Loch) und Defereggental Golf Park (9-Loch Par 3).

CABRIO-ARRANGEMENTS IM DEFEREGGENTAL HOTEL & RESORT
Es wird vorausgesetzt, dass der Fahrer gemäß Versicherungsbedingungen seit mind. 7 Jahren im Besitz eines gültigen Führerscheins ist.

NICHTRAUCHER
Alle unsere Zimmer sind Nichtraucher-Zimmer. Ebenso ist in den Restaurants und Aufenthaltsbereichen das Rauchen nicht gestattet.

HAUSTIERE
Mit Rücksicht auf die Hotelgäste bitten wir Sie, Ihr Haustier zu Hause zu lassen.

AGB
Es gelten die AGB für die Hotellerie des österreichischen Hotelverbandes (AGBH 2006) in der letztgültigen Fassung.

LAGE IN OSTTIROL –
Defereggental Hotel & Resort
und Dolomitengolf Resort

Irrtümer und Änderungen vorbehalten.
© 2023 Hamacher Hotels & Resorts